



NIBO STONE®
natuursteen



Plaat+ing+voorwaarden

VENSTERBANKEN

Wij zijn ons ervan bewust dat een nauwgezet samenspel tussen planning, productie, levering en uitvoering cruciaal is voor efficiënt bouwen. Onze flexibele productie- en transportplanning zorgt voor het tijdig arriveren van het natuursteen op de bouwplaats, zodat wachttijden van stelploegen en (ingehuurd) materieel tot het verleden behoren en verspillingkosten worden gereduceerd.

Wij vragen u hier uw bijdrage aan te leveren door rekening te houden met de volgende aandachtspunten:

Inmeten

1. Inmeten kan op verzoek door Nibo Stone worden uitgevoerd. Hiervoor worden € 50,- per uur, exclusief btw en exclusief voorrijkosten in rekening gebracht. De voorrijkosten bedragen € 0,40 per km exclusief btw en gerekend vanaf Venlo. Reisuren worden eveneens in rekening gebracht. Indien het inmeten langer dan 1 dagdeel van 4 uur duurt, vervallen de voorrijkosten.
2. Het inmeten door Nibo Stone geschiedt nadat de kozijnen zijn gesteld. Indien het stelkozijnen betreft, geeft de aannemer de positie aan in de diepte van het stelkozijn, zodat wij de diepte van de vensterbank kunnen bepalen.
3. Inmeten geschiedt na het stellen van eventuele tussenwanden op kozijnen en uittimmeringen van hoekoplossingen.
4. Het inmeten van woningen/appartementen geschiedt per type. Types die repeteren worden dus niet stuk voor stuk ingemeten.
5. Renovatiewerken kunnen leiden tot afwijkende prijsafspraken.

Planning

1. Uit ervaring weten we dat een steller gemiddeld ca. 50m³ natuurstenen vensterbanken per dag in mortel plaatst. Bij gebruik van lijmkit zijn dit ca. 75m³. Houdt hier in uw planning rekening mee. Alle gemaakte prijzen zijn dan ook berekend op basis van volle mandagen.

“High level quality and support”

Postbus 3110 | 5902 RC Venlo | Voltastraat 15 | 5928 PC Venlo
www.nibostone.nl | info@nibostone.nl | T 077 382 15 41 | F 077 382 42 89

ABN AMRO Venlo | NL14 ABNA 0484 0594 08 | BTW nr. NL-008901727B01

Nibo Stone is de handelsnaam van Natuursteenhandel en Steenhouwerij van Nieuwenborg bv. Op al onze transacties zijn van toepassing onze Algemene Voorwaarden, zoals gedeponeerd bij de Kamer van Koophandel te Roermond onder nummer 12020007. Op uw eerste verzoek zenden wij u onze Algemene Voorwaarden kosteloos toe.



NIBO STONE®
n a t u u r s t e e n



Verpakking, opslag en transport

1. De vensterbanken worden afgebonden op wegwerppallets geleverd. De vensterbanken dienen zo weinig mogelijk te worden verplaatst en dienen zo lang mogelijk op de pallet te blijven liggen om onnodige schade te voorkomen.
2. Verplaats de pallets met vensterbanken alleen als de pallets nog zijn afgebonden. Stapel geen pallets op elkaar.
3. Plaats te pallets horizontaal en alleen op een vlakke ondergrond, bij voorkeur op een verhard terrein, volledig ondersteund en voldoende vrij van de ondergrond.
4. Bescherm de vensterbanken doeltreffend tegen vervuiling (specie, bouwvuil e.d.), stoten en vorstschade.
5. Indien omstapelen van de vensterbanken noodzakelijk is, zorg ervoor dat deze om en om gestapeld worden met steeds de zichtzijden tegen elkaar, bij voorkeur met een schuimachtige tussenlaag, bijvoorbeeld van polystreen.
6. De vensterbanken dienen, zoveel mogelijk in de originele verpakking, op maximaal 20 m van de stelplaats te worden geplaatst om het uitlopen van de vensterbanken zo efficiënt mogelijk te laten verlopen.
7. Bij hoogbouw dienen de stellers gedurende de uitlooperperiode volledige beschikking te hebben over een (bouw)lift voor verticaal transport van de natuurstenen vensterbanken.

Plaatsing

1. De ruimtes waarin de vensterbanken geplaatst dienen te worden, dienen vrij te zijn van obstakels, evenals het oppervlak waar de vensterbank geplaatst wordt.
2. Zorg voor een maximale stelruimte van 10 mm.
3. Indien de stelruimte >10mm doch max. 30mm, geldt er een toeslag van €2.00 p/10mm.

“High level quality and support”

Postbus 3110 | 5902 RC Venlo | Voltastraat 15 | 5928 PC Venlo
www.nibostone.nl | info@nibostone.nl | T 077 382 15 41 | F 077 382 42 89

ABN AMRO Venlo | NL14 ABNA 0484 0594 08 | BTW nr. NL-008901727B01

Nibo Stone is de handelsnaam van Natuursteenhandel en Steenhouwerij van Nieuwenborg bv. Op al onze transacties zijn van toepassing onze Algemene Voorwaarden, zoals gedeponeerd bij de Kamer van Koophandel te Roermond onder nummer 12020007. Op uw eerste verzoek zenden wij u onze Algemene Voorwaarden kosteloos toe.



NIBO STONE®
natuursteen

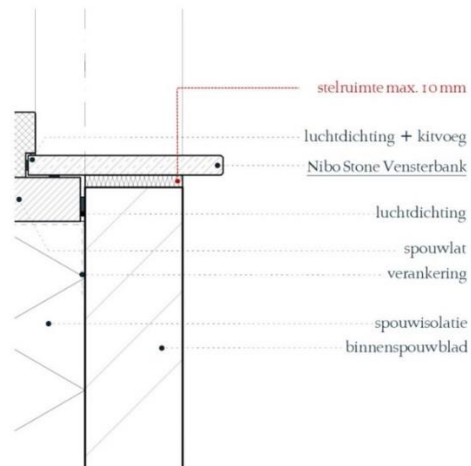

Afwerking

1. Het afkitten van de vensterbanken behoort niet tot de werkzaamheden van de steller, tenzij dit vooraf als meerwerkopdracht schriftelijk is overeengekomen.
2. Sommige vensterbanken zijn voorzien van een beschermfolie om het natuursteen tijdens de bouwwerkzaamheden te beschermen. Wij adviseren u echter om dit folie binnen 6 weken na levering van de vensterbank te verwijderen. Het verwijderen van de beschermfolie behoort niet tot de werkzaamheden van de steller, tenzij dit vooral als meerwerkopdracht schriftelijk is overeen gekomen.
3. Het afwerken van de stelruimte aan zichtzijden behoort niet tot de werkzaamheden van de steller, tenzij dit vooral als meerwerkopdracht schriftelijk is overeen gekomen.

Oplevering

1. Geef vooraf aan de steller(s) aan of de oplevering van de plaatsing van de vensterbanken per blok/per verdieping of per werk dient plaats te vinden. De steller beschikt over een Opleveringschecklist die hij samen met u door zal lopen.

“High level quality and support”

Postbus 3110 | 5902 RC Venlo | Voltastraat 15 | 5928 PC Venlo
www.nibostone.nl | info@nibostone.nl | T 077 382 15 41 | F 077 382 42 89

ABN AMRO Venlo | NL14 ABNA 0484 0594 08 | BTW nr. NL-008901727B01

Nibo Stone is de handelsnaam van Natuursteenhandel en Steenhouwerij van Nieuwenborg bv. Op al onze transacties zijn van toepassing onze Algemene Voorwaarden, zoals gedeponeerd bij de Kamer van Koophandel te Roermond onder nummer 12020007. Op uw eerste verzoek zenden wij u onze Algemene Voorwaarden kosteloos toe.